ガスファンヒーター＆ガスストーブ

ガ、スマート！

心豊かな未来へ…
宮崎ガス

今回は一年中ご使用いただける機種も準備いたしました。この機会に是非「ご購入」ください。

あったか節電キャンペーン

限定200台限り

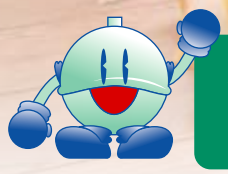

この冬も暖房はガスで節電!!

エアコンを使用すると約1,490Wの電力を消費。ガスファンヒーターならわずか約40Wの消費電力。また、電源不要のガスストーブなら、さらに省電力。

1,450W／台の節電

※エアコンは暖房目安15～18畳・能力6.7kWタイプ、ガスファンヒーターは暖房目安15～21畳・50号大能力タイプの場合
※メーカー調べ

[予約受付]**10月1日より** [キャンペーン期間]**11月1日～2月28日** [申し込み方法]**お電話にてお申し込み下さい。**

●各商品とも数量に限りがございます。予めご了承ください。

★お客様特典
ご購入のお客様には専用ホース（5,000円～6,000円相当）をプレゼント!

★暖房機器お買い替えのお客様には表示価格より さらに! 5,000円値引き!

ファンヒーターを体験してみたい!お客様へ
ご希望のお客様は、❹の機種に限り「お試し」を申し込み頂けます。※詳細はチラシ裏面をご参考下さい。

ガスファンヒーター

ハイグレードタイプ

商品番号 ❶ 空気清浄機を搭載した、プラズマクラスターイオン機能付

暖房能力
●木　造 15畳まで(25.0㎡)
●コンクリート造 21畳まで(34.5㎡)

RC-M5803ACP
本体価格
¥96,300(税抜き)を
¥52,000(税抜き)

商品番号 ❷ プラズマクラスターイオン機能付

暖房能力
●木　造 11畳まで(18.0㎡)
●コンクリート造 15畳まで(25.0㎡)

RC-L4001NP(A)-WH
本体価格　¥80,300(税抜き)を
¥44,000(税抜き)

商品番号 ❸ 空気浄化デバイス（ナノイー）搭載

暖房能力
●木　造 11畳まで(18.0㎡)
●コンクリート造 15畳まで(25.0㎡)

GFH-4003Dホワイトシルバー
本体価格　¥74,300(税抜き)を
¥37,000(税抜き)

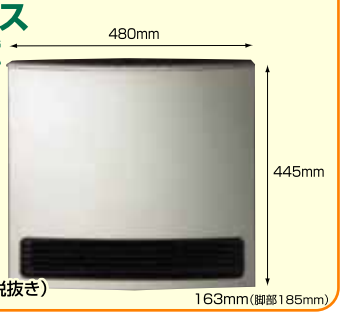

シンプルタイプ

商品番号 ❹ 広いお部屋にも対応

暖房能力
●木　造 11畳まで(18.0㎡)
●コンクリート造 15畳まで(25.0㎡)

お試し対象機種

RC-M4002E-WH
本体価格
¥49,700(税抜き)を
¥24,000(税抜き)

商品番号 ❺ お掃除が簡単

暖房能力
●木　造 11畳まで(18.0㎡)
●コンクリート造 15畳まで(25.0㎡)

SRC-362E(A)
本体オープン価格を
¥22,000(税抜き)

ガスストーブ

電源(AC100V)を使わず点火が可能。ココロもカラダもポカポカ。

商品番号 ❻

25% OFF

暖房能力
●木　造 11畳まで(18.0㎡)
●コンクリート造 15畳まで(25.0㎡)

R-852PMSⅢ
本体価格　¥33,400(税抜き)を
¥25,000(税抜き)

商品番号 ❼

25% OFF

暖房能力
●木　造 9畳まで(15.0㎡)
●コンクリート造 12畳まで(20.0㎡)

R-652PMSⅢ
本体価格　¥28,200(税抜き)を
¥21,000(税抜き)

給湯・暖房にガスを使ってお得!!

※当社試算による数値であり、お客様の使用条件等によって異なります。

ガス栓がなくても大丈夫?
ご相談ください。簡単に増やせます。

ガスファンヒーター
無料点検・掃除承り中!
ご希望のお客様は、最寄りの支店へお電話ください。※修理が必要な時は、有償となる場合があります。

ガスファンヒーターの特長。ひと味ちがう快適さ。

	特　長
速暖性	温風吹き出しまで 約5秒 速い
におい（点火・消火時）	ありません
燃料補給	不　要 手間なし
重　量	6.0kg 軽い
大きさ	高さ×幅×奥行(mm) 440×440×150 小さい
室内湿度	約53% 快適
お手入れ・他	吸入口フィルターの清掃程度 手軽

※2,100kcalの場合

予約受付
平成26年 **10月1日より**

お取替え特典
★暖房機器お買い替えのお客様には表示価格より
さらに!
5,000円値引き!

キャンペーン期間及び「お試し」期間
平成26年 **11月1日**
▼
平成27年 **2月28日**

「お試し」をご希望のお客様へ

1.「お試し」機種は、チラシ表面の❹のみとさせて頂きます。
※「お試し」は、使用済器具を貸付する場合もございます。予めご了承ください。

2.「お試し」期間は、11月～2月末日です。

3.数量に限りがございますので、初めてのお客様を優先させて頂きます。
予めご了承ください。

お申し込み方法

ご購入機種をお選び頂き、お客様の住まわれている宮崎ガスまで、お電話にてお申し込み下さい。

心豊かな未来へ…
宮崎ガス
http://www.miyazakigas.co.jp/

宮崎市のお客様は…
宮崎支店営業課　☎0985-39-3568

延岡市のお客様は…
延岡支店営業課　☎0982-33-4307

都城市のお客様は…
都城支店営業課　☎0986-38-7500

EK1402